



REGIONE DEL VENETO

Contributo regionale

Buono - Scuola

Anno scolastico-formativo
2021-2022

**Termini per l'invio via web della
domanda:**

- per i richiedenti:
9 giugno 2022 (ore 12:00)
- per le Istituzioni scolastiche-
formative:
24 giugno 2022 (ore 12:00)

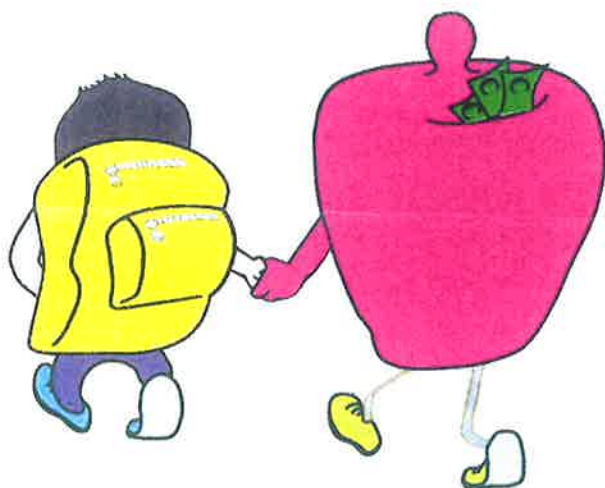

**Per informazioni
entrare nella pagina internet:**

<http://www.regione.veneto.it/istruzione/buonoscuolaweb>

**Telefonare ai seguenti numeri:
041/2795973 - 5036 - 5349
(dal lunedì al venerdì, dalle ore
9:00 alle ore 13:00)**

ASSESSORATO ALL'ISTRUZIONE, ALLA FORMAZIONE, AL LAVORO E PARI OPPORTUNITA'
DIREZIONE FORMAZIONE E ISTRUZIONE - U.O. Istruzione e Università
Fondamenta S. Lucia, Cannaregio 23 - 30121 VENEZIA

CHE COSA È IL CONTRIBUTO REGIONALE "BUONO-SCUOLA"?

È un contributo, previsto e disciplinato dalla Legge Regionale 19/01/2001, n. 1 e dalla Deliberazione della Giunta regionale n. 319 de 29/03/2022, per la copertura parziale delle spese:

- di **iscrizione e frequenza**;
- di attività didattica di **sostegno** (per gli studenti con disabilità).

CHI PUO' CHIEDERLO?

Possono chiederlo le famiglie che:

- hanno **studenti residenti nella Regione Veneto**, che hanno frequentato, nell'anno 2021-2022:
 - o **Istituzioni scolastiche**: primarie, secondarie di I e II grado: statali, paritarie e non paritarie (incluse nell'Albo regionale delle "Scuole non paritarie");
 - o **Istituzioni formative accreditate dalla Regione del Veneto**, che svolgono i percorsi triennali o quadriennali di istruzione e formazione professionale, di cui all'accordo in sede di Conferenza Unificata del 19/06/2003 ed al D.Lgs. 17/10/2005, n. 226;
- hanno speso, per ogni studente, per l'anno 2021-2022, **almeno € 200,00**, per tasse, rette e contributi di **iscrizione e frequenza** dell'Istituzione;
- hanno un **ISEE 2022 inferiore od uguale a € 40.000,00 in caso di studenti normodotati**.

Sono previste 3 Fasce di ISEE:

- Fascia 1: da € 0 ad € 15.000,00
- Fascia 2: da € 15.000,01 ad € 30.000,00
- Fascia 3: da € 30.000,01 ad € 40.000,00.

in relazione alle quali varia l'importo del contributo.

Se lo studente appartiene ad una **famiglia numerosa** (con parti trigemellari o con numero di figli pari o superiori a quattro), è concesso il contributo di **Fascia 1 secondo** le modalità previste dal Bando.

Non è richiesto alcun requisito di merito scolastico.

PER GLI STUDENTI CON DISABILITA'?

Il contributo può essere richiesto dalle famiglie che hanno un ISEE 2022 inferiore o uguale a € 60.000,00.

È concesso il contributo di **Fascia 1 secondo** le modalità previste dal Bando.

Sono rimborsate anche le spese sostenute per l'attività didattica di **sostegno**, in orario scolastico, fino ad un massimo di € 15.000,00.

CHE COSA È L'ISEE - A CHI CI SI PUO' RIVOLGERE PER CALCOLARLO?

È l'indicatore della Situazione Economica Equivalente delle famiglie, che viene calcolato secondo criteri unificati a livello nazionale.

Per calcolarlo **gratuitamente** ci si può:

- a) rivolgersi al Comune di residenza, ai Centri di Assistenza Fiscale (C.A.F.) autorizzati, alle sedi INPS presenti nel territorio;
- b) collegare al sito www.inps.it - "Servizi on line", compilare la Dichiarazione Sostitutiva Unica (D.S.U.).

COME SI FA LA DOMANDA?

Si fa **esclusivamente via web (nessun uso di carta)** nel seguente modo:

- il richiedente dal **09/05/2022 al 09/06/2022** (ore 12:00 - termine perentorio):
 1. **entra nella pagina internet: <http://www.regione.veneto.it/istruzione/buonoscuolaweb>**
 2. **va nella parte: RISERVATO AL RICHIEDENTE;**
 3. **apre il file ISTRUZIONI e le legge attentamente;**
 4. **clicca sul link DOMANDA DEL CONTRIBUTO e si identifica utilizzando la propria identità digitale: SPID (sistema unico identità digitale), CIE (carta di identità elettronica) o CNS (carta nazionale dei servizi);**
 5. **compila tutti i campi del Modulo web di domanda seguendo le Istruzioni riportate sopra ogni campo;**
 6. **invia la domanda alla scuola cliccando sul pulsante "Invia alla scuola";**
 7. **riceve in automatico il codice identificativo della domanda;**
 8. **si reca presso l'Istituzione scolastica/formativa, con il seguente documento:**
 - **codice identificativo della domanda;**
 - o **invia all' Istituzione scolastica/formativa, nei modi previsti nelle Istruzioni (PEC, mail istituzionale non PEC, raccomandata), copia della domanda con il codice identificativo rilasciato dalla procedura web;**
- l'Istituzione scolastica/formativa dal **09/05/2022 al 24/06/2022** (ore 12:00 - termine perentorio):
 1. **recupera la domanda del richiedente;**
 2. **conferma o meno alcuni dati dichiarati dal richiedente;**
 3. **invia la domanda alla Regione cliccando sul pulsante "Invia alla Regione".**

COSA FARE SE NON SI POSSIEDE UN COMPUTER CON COLLEGAMENTO AD INTERNET?

Ci si può recare, previo appuntamento, presso:

▪ gli Uffici Regionali per le Relazioni con il Pubblico (U.R.P.), ai seguenti indirizzi:

- BELLUNO** Via Caffi, 33 - Tel. 0437-946262
e-mail: infobl@regione.veneto.it
- PADOVA** Corso Milano, 20 - Tel. 049-8778163
e-mail: infopd@regione.veneto.it
- ROVIGO** Viale della Pace, 1/d - Tel. 0425-397422
e-mail: inforo@regione.veneto.it
- TREVISO** Viale A. De Gasperi, 1 - Tel. 0422-657575
e-mail: infotv@regione.veneto.it
- VERONA** Piazzale Cadorna, 2 - Tel. 045-8676636
e-mail: infavr@regione.veneto.it
- VICENZA** Contrà Mure di S. Rocco, 51 - Tel. 0444-337985
e-mail: infovi@regione.veneto.it

- i Comuni;
- le Istituzioni scolastiche e formative.

COME SARA' RIPARTITO IL CONTRIBUTO?

Il contributo sarà assegnato prioritariamente agli studenti con disabilità ed a quelli appartenenti a famiglie numerose.

Le risorse residue saranno assegnate agli studenti normodotati ed a quelli appartenenti a famiglie non numerose, secondo le modalità previste dal Bando.