

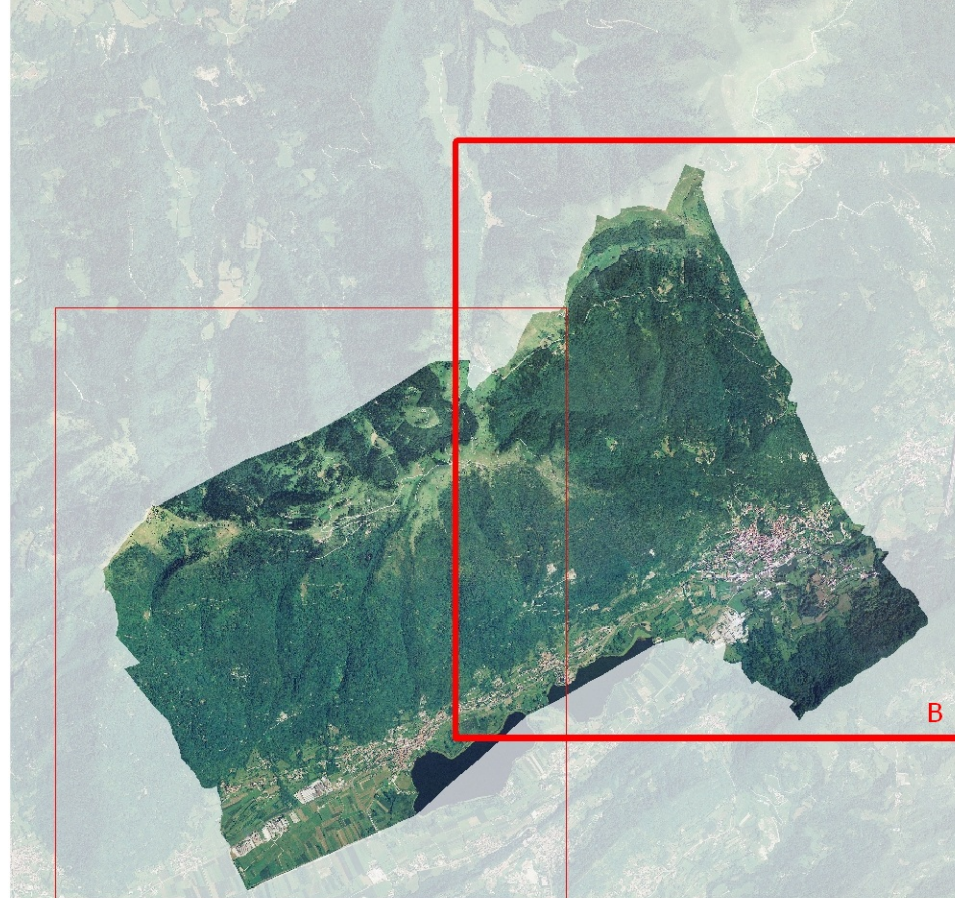

CARTA DEI VINCOLI

Elaborato adeguato alla Delibera di Consiglio Comunale n. 11 del 10.5.2017



Amministrazione comunale:
Michela Coan
Sindaco
Dott. Francesco Spada
Segretario Comunale

Ufficio tecnico:
Arch. Giuseppe De Conti
Responsabile Servizio Tecnico

Gruppo di progettazione:
TEPCO s.r.l.
Arch. Leonardo Saccon
TEPCO

Dott. Urb. Matteo Tres
Dott. Urb. Alessio Faron

Maggio 2017

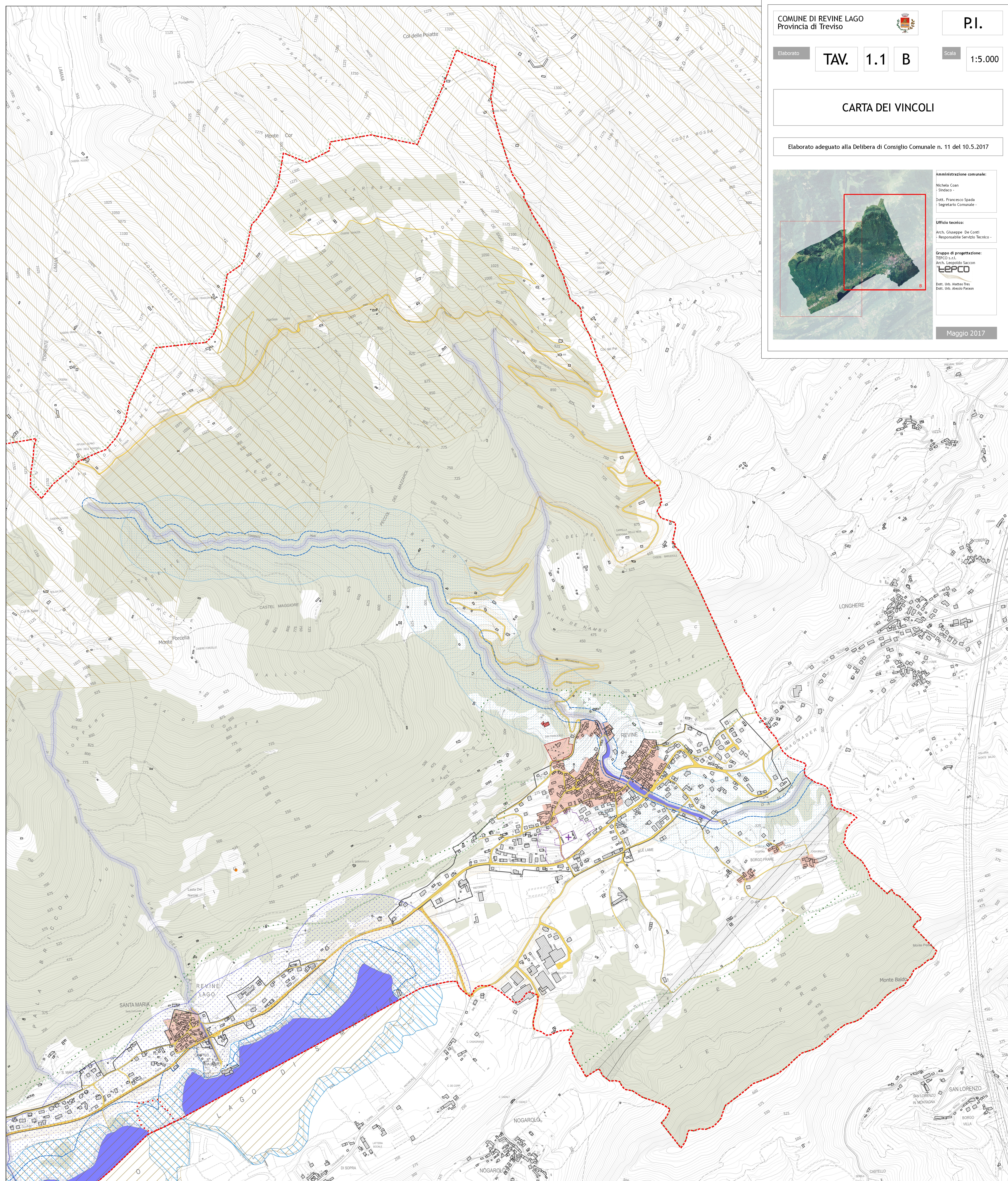

Legenda

- VINCOLI**
- Confine comunale
 - Vincolo monumentale e relativa pertinenza (Ex D.Lgs. 42/2004 smi, art. 10) (NTO art. 35)
 - Vincolo idrogeologico-forestale (R.D. 5267/1923) (NTO art. 36)
 - Vincolo paesaggistico - territori confinanti ai laghi per una fascia di 300 m (D. Lgs. 42/2004, art. 142, lett b) (NTO art. 34)
 - Vincolo paesaggistico - 150 metri da fiumi, torrenti corsi d'acqua (D.Lgs. 42/2004 smi, art. 142 lett. c) (NTO art. 34)
 - Vincolo paesaggistico - territori coperti da foreste e boschi (D. Lgs. 42/2004, art. 142, lett g) - Vincolo forestale (L. 52/1976) (NTO art. 34 e 37)
 - Vincolo paesaggistico - zone interesse archeologico (D. Lgs. 42/2004, art. 142, lett m) (NTO art. 34)
 - Vincolo paesaggistico - immobili ed aree di notevole interesse pubblico (D.Lgs. 42/2004 smi, art. 136) (NTO art. 33)
- RETE NATURA 2000**
- Sito di interesse comunitario - IT2240014 "Laghi di Revine Lago" (NTO art. 38)
 - Zona di protezione speciale - IT2240024 "Dorsale prealpina tra Valdelladene e Sernavalle" (NTO art. 38)
- PIANIFICAZIONE DI LIVELLO SUPERIORE**
- Piano di Assetto Idrogeologico - P1 - Pericolo Moderato (decreto segi. n. 4 del 10/02/2015) (NTO art. 42)
 - Ambito naturalistico di livello regionale (art. 19 PFR)
 - Zona A - "Centri Storici" (art. 24 PFR)

- ELEMENTI PUNTUALI**
- Cava attiva e relativa fascia di rispetto (NTO art. 54)
 - Cava dismessa e relativa fascia di rispetto (NTO art. 54)
 - Depuratore e relativa fascia di rispetto (NTO art. 44)
 - Cimbro e relativa fascia di rispetto (NTO art. 45)
 - Pozzo di prelievo idropotabile relativa zona di rispetto (NTO art. 44)
- ELEMENTI LINEARI**
- Eletrodotto e relativa fascia rispetto (NTO art. 44)
 - Idrografia e relativa fascia di rispetto (NTO art. 41)
 - Viabilità esistente e relativa fascia rispetto (NTO art. 43)
 - Viabilità di progetto e relativa fascia rispetto (NTO art. 43)
 - Centro abitato (DPR 16-12-1992 n. 495) (NTO art. 43)
 - Fascia di tutela idraulica (art. 41, L. 11/2004) (NTO art. 41)

Il territorio comunale ricade nella classe sismica 2 ai sensi del D.P.C.M. 3274/2003

Il territorio comunale è compreso nell'ambito di applicazione del Piano d'Area delle Prealpi Vittonesi e Alta Marca - "Vittoria Valle"