

COMUNE DI REVINE LAGO
Provincia di Treviso



PI

Elaborato

-

-

-

Scala

-

Catasto comunale dei soprassuoli percorsi dal fuoco

Variante n. 3 redatta ai sensi dell'articolo 18 della L.R. 11/2004



Amministrazione Comunale

Rag. Massimo Magagnin
Sindaco

dott. Alessandro Zanatta
Segretario Comunale

Ufficio Urbanistica

Arch. Marcello De Cumis

Geom. Maura Zannoni

Progettista del PI

Arch. Leopoldo Saccon

Struttura operativa
TEPCO

Progettista Variante n. 3

Dott. Alessio Faraon

Settembre 2023



Premessa

La Legge 21 novembre 2000, n. 353 "Legge-quadro in materia di incendi boschivi" (Gazzetta Ufficiale n. 280 del 30 novembre 2000), all'art. 10 comma 2, stabilisce che, entro novanta giorni dalla data di approvazione del *Piano regionale per la programmazione delle attività di previsione, prevenzione e lotta attiva contro gli incendi boschivi*, i comuni provvedono a censire, tramite apposito catasto, i soprassuoli già percorsi dal fuoco nell'ultimo quinquennio, avvalendosi anche dei rilievi effettuati dal Corpo forestale dello Stato.

Il catasto viene aggiornato annualmente e l'elenco dei predetti soprassuoli viene esposto per trenta giorni all'albo pretorio comunale, per eventuali osservazioni. Decorso tale termine, i comuni valutano le osservazioni presentate ed approvano, entro i successivi sessanta giorni, gli elenchi definitivi e le relative perimetrazioni.

È ammessa la revisione degli elenchi con la cancellazione delle prescrizioni relative ai divieti solo dopo che siano trascorsi i periodi indicati per ciascun divieto.

Sui soprassuoli percorsi dal fuoco vigono le seguenti limitazioni:

- per almeno **15 anni**, le zone boscate ed i pascoli non possono avere una destinazione diversa da quella preesistente all'incendio. È comunque consentita la costruzione di opere pubbliche necessarie alla salvaguardia della pubblica incolumità e dell'ambiente. In tutti gli atti di compravendita di aree e immobili situati nelle predette zone, stipulati entro quindici anni dagli eventi previsti, deve essere espressamente richiamato tale vincolo, pena la nullità dell'atto.
- per **10 anni** è vietata la realizzazione di edifici nonché di strutture e infrastrutture finalizzate ad insediamenti civili ed attività produttive, fatti salvi i casi in cui per detta realizzazione sia stata già rilasciata, in data precedente l'incendio e sulla base degli strumenti urbanistici vigenti a tale data, la relativa autorizzazione o concessione. Sono altresì vietati, limitatamente ai soprassuoli delle zone boscate percorsi dal fuoco, il pascolo e la caccia.
- per **5 anni** sono vietate le attività di rimboschimento e di ingegneria ambientale sostenute con risorse finanziarie pubbliche, salvo specifica autorizzazione concessa dal Ministro dell'ambiente, per le aree naturali protette statali, o dalla regione, negli altri casi, per documentate situazioni di dissesto idrogeologico e nelle situazioni in cui sia urgente un intervento per la tutela di particolari valori ambientali e paesaggistici.

Il Comune di Revine Lago ha richiesto alla Regione Veneto – U.O. Servizi Forestali l'elenco delle aree interessate da incendi boschivi, negli ultimi dieci anni, di cui alla Legge 353/2000 art. 10 comma 2, il quale viene di seguito riportato:

- in data 04/04/2015, Comune di Revine Lago – loc. Lago, per un'area di mq 2.000;
- in data 08/01/2017, Comune di Revine Lago – loc. Lago, per un'area di mq 1.530;
- in data 24/01/2017, Comune di Revine Lago – loc. Lago, per un'area di mq 3.487;
- in data 14/01/2019, Comuni di Revine Lago e Vittorio Veneto, loc. Malga Cor, per un'area complessiva nei due comuni di mq 8.523;
- in data 22/03/2019, Comune di Revine Lago – loc. Rospes, Sottocroda, per un'area di mq 1.002;
- in data 31/03/2021, Comune di Revine Lago, lungo la strada per Pian delle Femene, per un'area di mq 3.000.

Per ciascuna delle suddette aree, viene di seguito riportata la relativa cartografia.

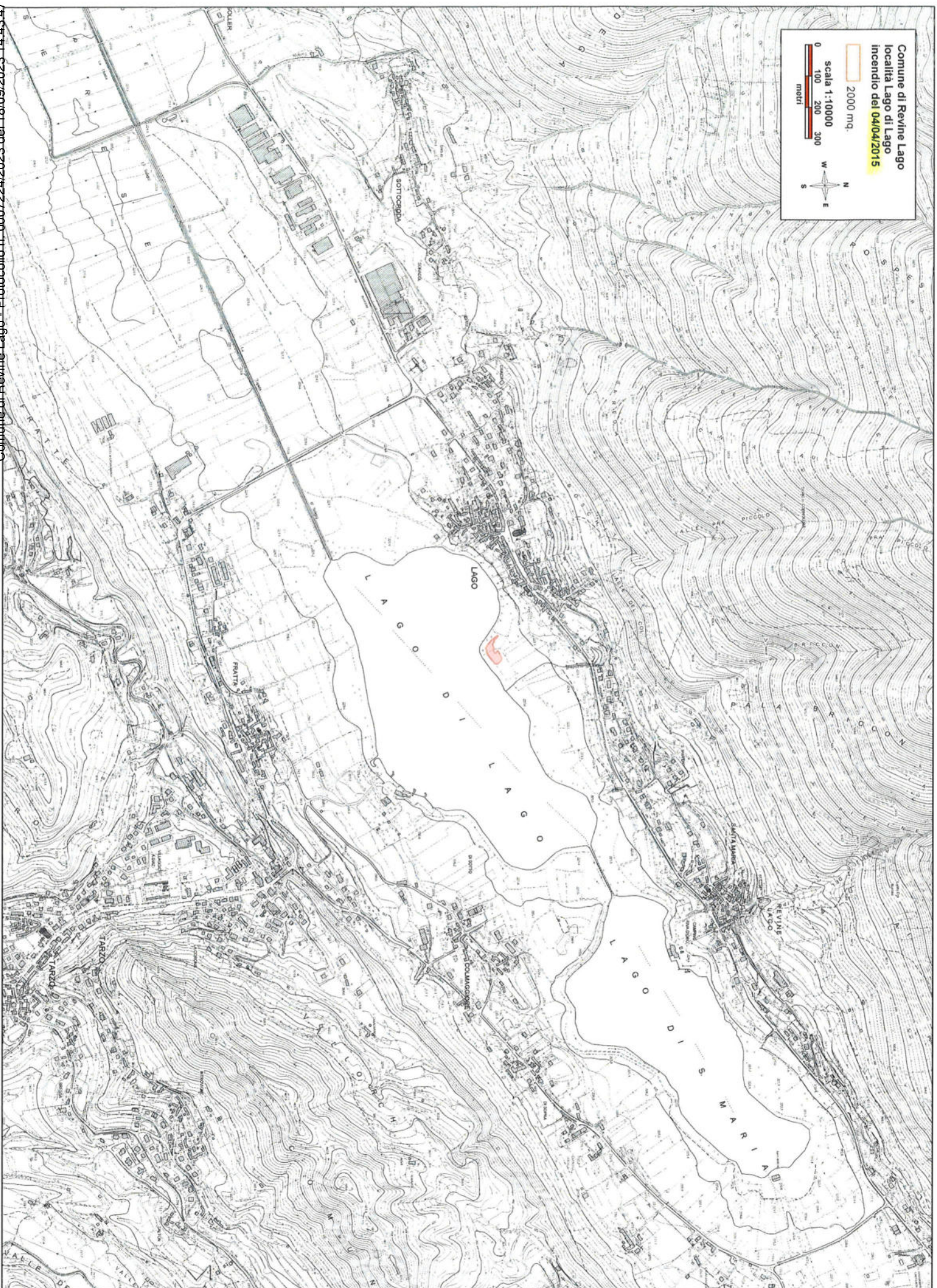

Comune di Revine Lago
località Lago di Lago
Incendio del 04/04/2015

2000 mq.

scala 1:10000

0 100 200 300
metri

W N
S E



Comune di Revine Lago
località Lago di Lago
Incendio del 04/04/2015

2000 mq.

scala 1:5000

0 50 100 150
metri



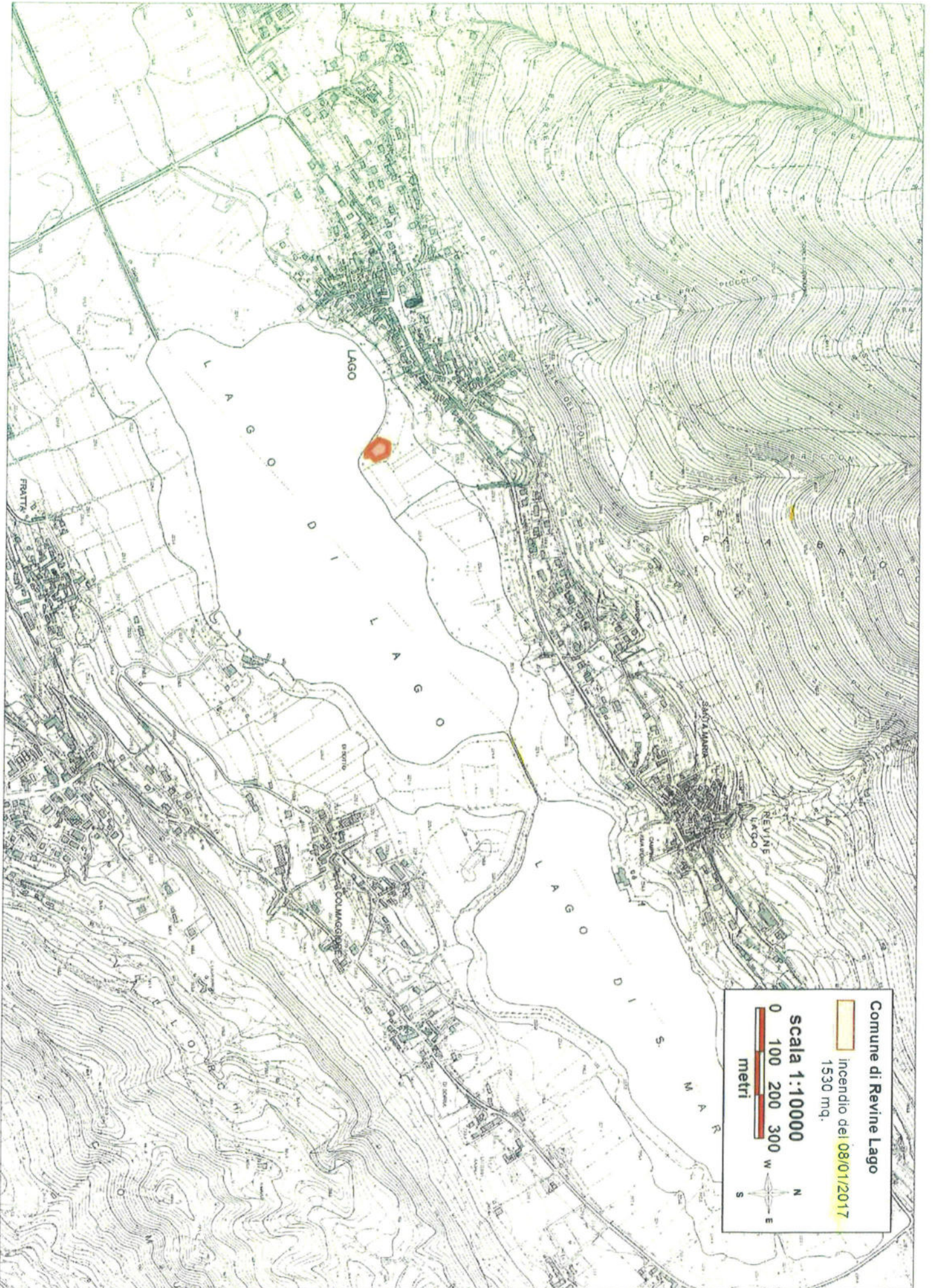



Comune di Revine Lago

Incendio del 08/01/2017
1530 mq.

scala 1:5000

0 50 100 150
metri



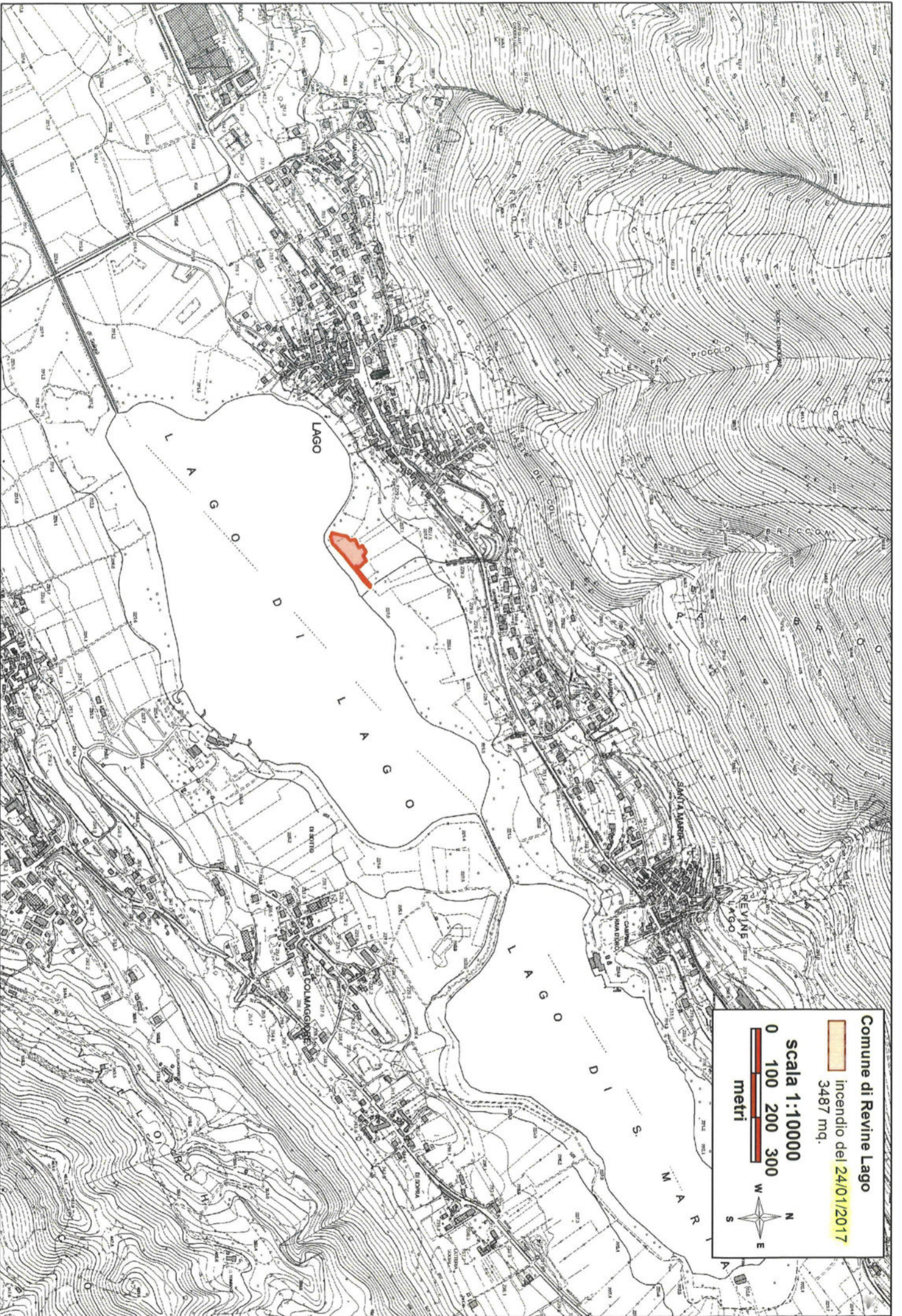

Comune di Revine Lago
incendio del 24/01/2017
3487 mq.

scala 1:10000

0 100 200 300
metri

A compass rose is located in the legend, with 'N' at the top, 'S' at the bottom, 'E' on the right, and 'W' on the left.



Comune di Revine Lago

incendio del 24/01/2017
3487 mq.

scala 1:5000

0 50 100 150
metri

0 50 100 150
metri

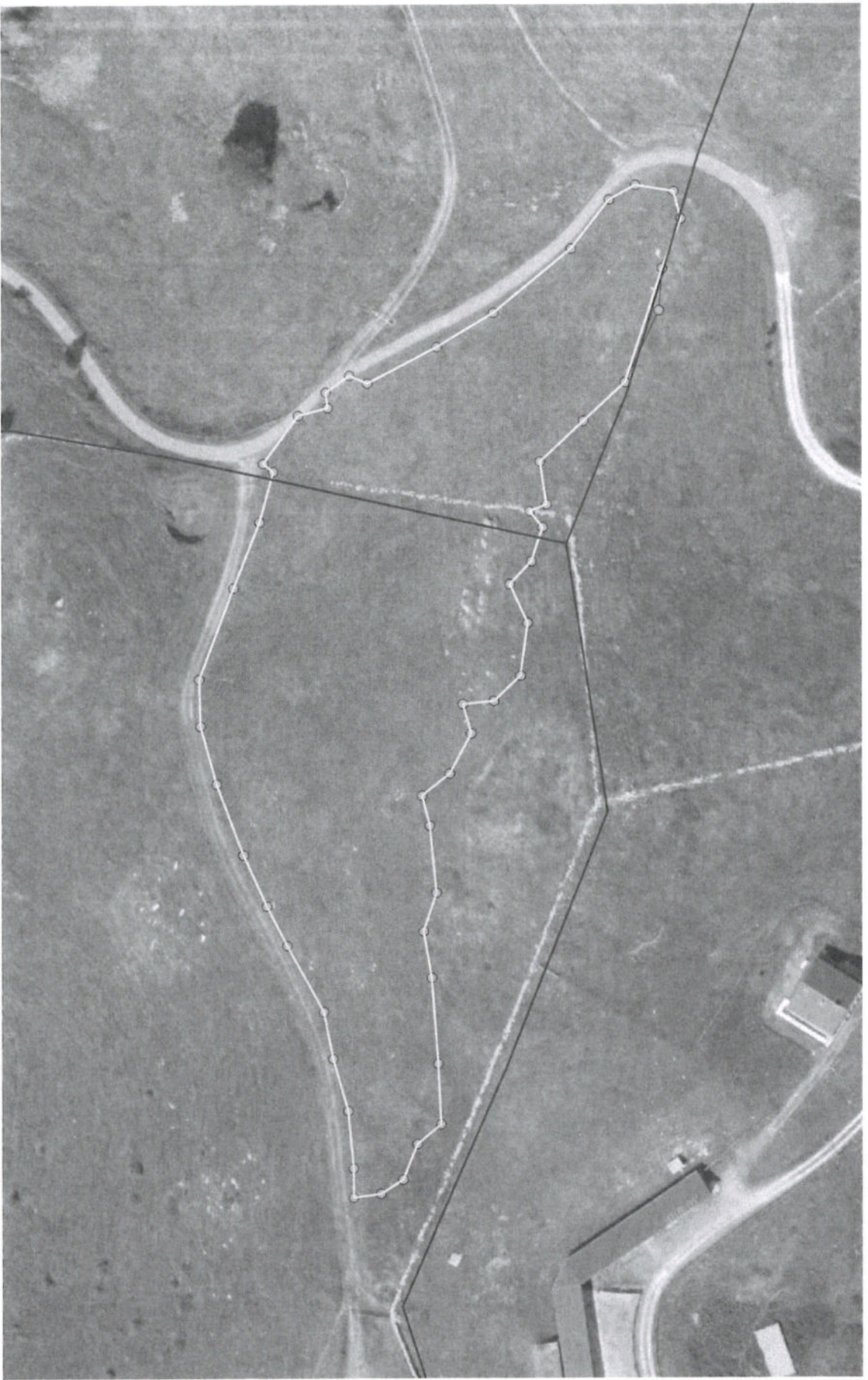

Comuni di Revine Lago e Vittorio Veneto località Malga Cor
incendio del 14/01/2019 superficie Ha 0,8523
Volo AGEA 2015 Scala 1:1.000



Comune di Revine Lago
Località Rospes – Sottocroda
Incendio del 22/03/2019
Superficie percorsa 1002 m²
Foglio 14, mappali 86 - 87 - 677

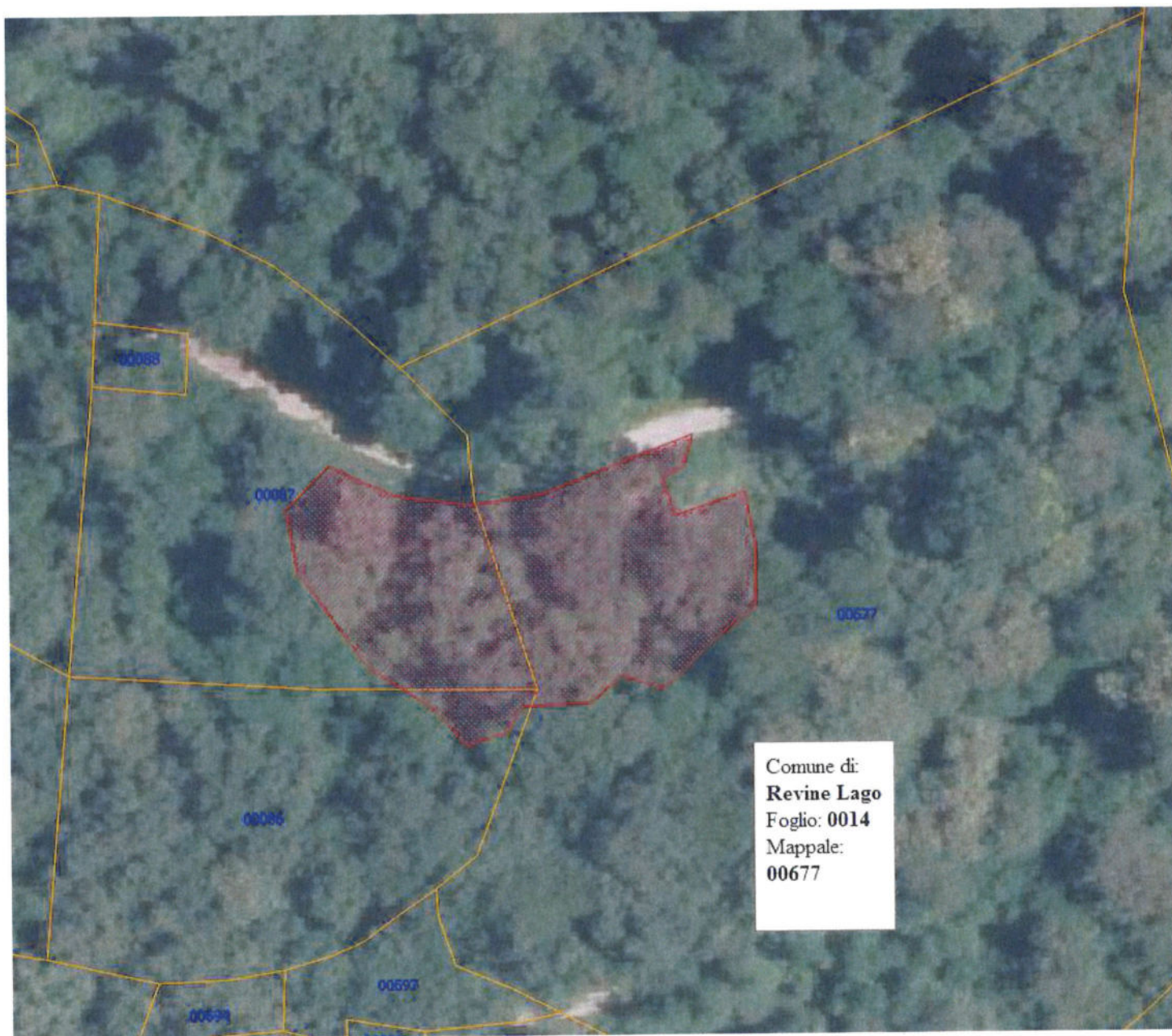

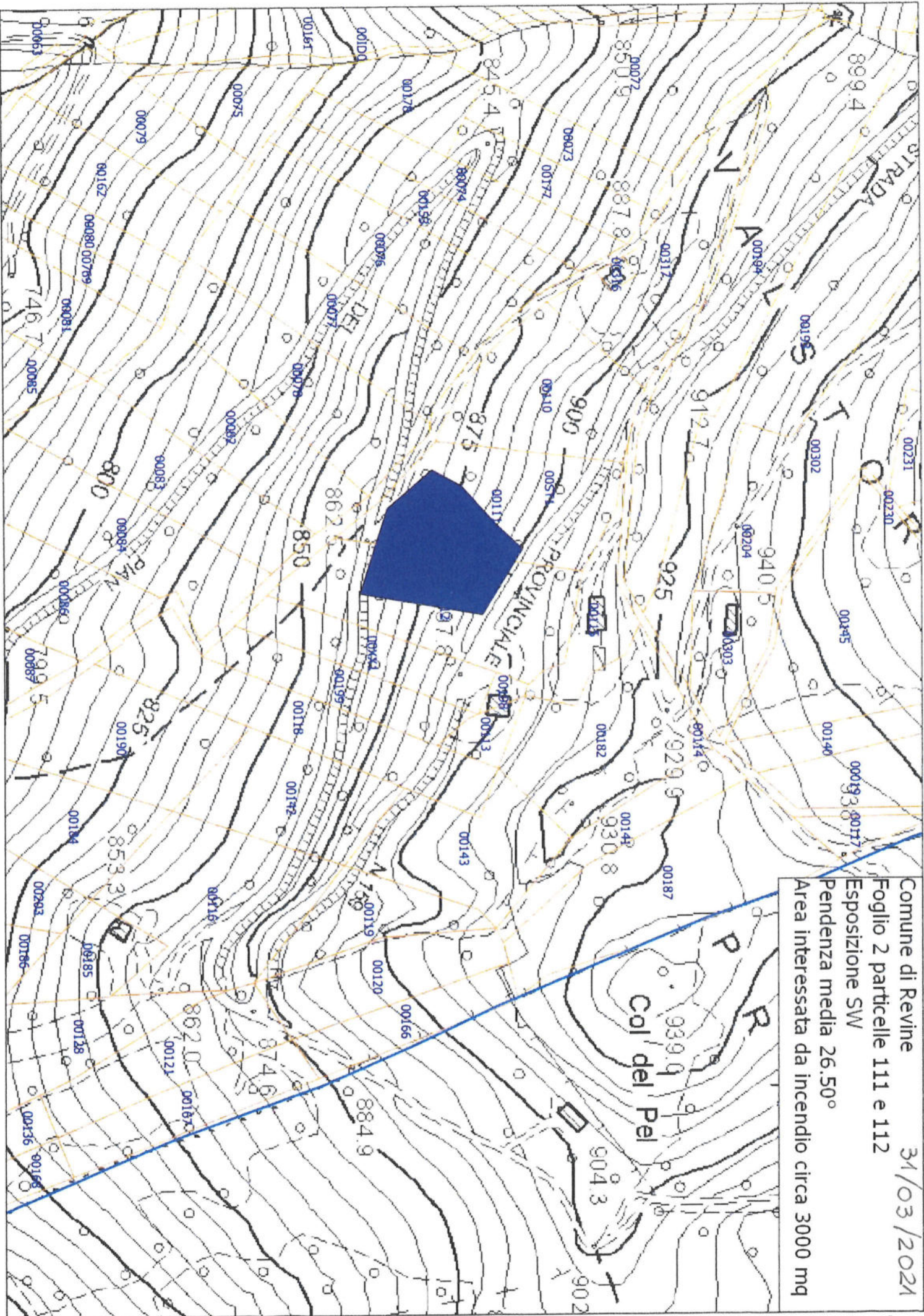

Comune di Revine 31/03/2021
Foglio 2 particelle 111 e 112
Esposizione SW
Pendenza media 26.50°
Area interessata da incendio circa 3000 mq



Comune di Revine Lago
Foglio 2 mappali 111 e 112