

**LEGENDA** N.T.O.

- Confine Comunale
  - Zone Osservatorio Mercato Immobiliare (OMI)**
  - B1 - Centrale
  - E1 - Frazione Lago
  - R1 - Zone agricole, borghi rurali e case sparse
- fonte: Agenzia delle Entrate OMI - Secondo semestre 2022

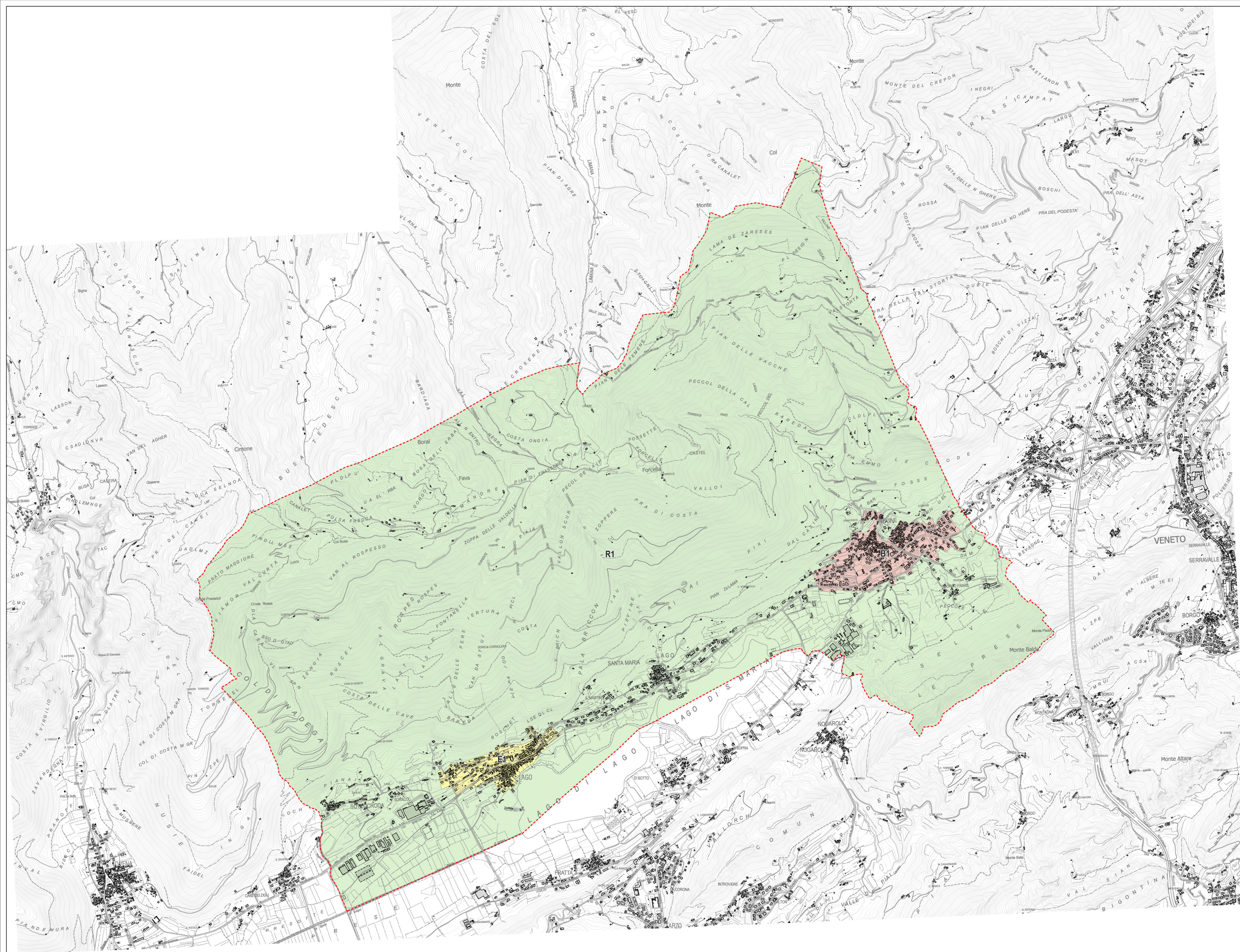

COMUNE DI REVINE LAGO  
 Provincia di Treviso  
 Regione Veneto

P.I.

Elaborato **All. 1** Scala 1:10.000

**Carta dei Valori Immobiliari**

Variante n. 3 di adeguamento alla disciplina dei crediti edilizia da rinaturalizzazione (CER) ai sensi dell'art. 4 comma 2 della L.R. 14/2019 e della D.G.R. 263/2020.

Amministrazione comunale  
 Rag. Massimo Magagnin  
 Sindaco

Dot. Alessandro Zanatta  
 Segretario Comunale

Ufficio Urbanistica  
 Arch. Marcello De Cumis  
 Geom. Maura Zannoni

Progettista del P.I.  
 Arch. Leopoldo Saccon  
 TEPCO S.R.L.

Progettista variante n. 3  
 Dott. Alessio Faraco